哈爾濱

五日画報

THE WUJ-RYH PICTORIAL NEWS

第二六九號
康德三年六月五日
第八卷第十七期
（郵政掛號特准認爲新聞紙類）

發行人 王嵩山
編輯人 劉景和
印刷人 劉錦章
發行所 哈濱景陽街 五日畫報社

價目
五日刊 每期一張
每期 國幣八分
每月 國幣四角
半年 二元二角
全年 國幣四元
外埠 郵費加二

哈爾濱虹霓打字學校招生廣告

查本校成立以來瞬經三載對於畢業生之職務力謀發展打字機之設備極求完善凡各機關所用之打字機無不一一全備畢業生服務於京都及本外埠各官署者達百六十餘人最近各省縣署及司法稅務各機關添購長篇縱橫機及雙手機甚多函索本校新式機傳習生計二十三人除擇第九前五名者決於兩個月內介紹職務有欲謀打字職業者望速來學爲盼簡章函索附郵票十分即寄

校址（總校）道裡軍官街路北二十九號（地段街上坎電車停車場西行）（分校）道外中七道街路東四十七號（正陽街南行第五大門）

△東亞打字學校招生廣告▽

（科目）打字科漢文，日文，英文，[illegible] 補習科初中預備班以上各科聘有優良教師教授[illegible] 費低廉待遇優厚如願學者勿失良機 設承打各種文件定期不悞

詳章函索即寄　校址道裡中國十四道街

高香巖醫士

現在道裡七道街路北二十[illegible]設立施診所以便患者門診凡男女老幼內科[illegible]病均可拾病立方向他藥店買藥僅收掛號費二毛貧者概不收費特此聲明

吸着「蜜斯」牌的香烟
消閒良辰美景的春天
——有說不出的甜蜜
有說不出的快樂

豐華煙草公司
哈爾濱八站中馬路
電話（40-64）

本藥房爲便利病者起見特聘各位著名醫士長期應診附設嬰兒科診病概不收費
俄國醫士 雜哈羅夫 專治內外科，婦女科，花柳科，嬰兒科並精通華語應診時間午前十點半至午後一點
俄國專門眼科醫士 安特列也夫 應診時間午後一點半至五點
德國醫士 衛德美 專門內外科花柳科應診時間午後五點半至七點
孔明大藥房謹啓
道裡新城大街九十二號十二道街拐角

（美華照像館）
夏天到了！
換上您的袷衣拍一幅美而華的玉照！
應多麽好！
道外北頭道街電話三二一二
道裡十二道街電話五七五一

▶徐麗梅◀　文郁贈

英國大不列顛商務學校招生廣告

宗旨：爲一般男女孩童及有志青年欲投考英美國各大學校而設。
班次：由第一班至第七班及預備班。
待遇：畢業後由本校發給畢業證書。
商業科：爲研究商務學識者而設。
本科課程如左：商業尺牘‧簿記‧速記‧打字等。再者爲路遠學生來校求學起見本校可發給減價廊電車票。
報名時間：由上午九時至下午二時，又午后四時至九時（星期例假日除外）
校址：哈爾濱道裡中國二道街東頭路北五號
校長英國人米切爾啓

巴拉斯影院
道裡中國七道街
今日開演
明星公司出品 全部有聲對白
（劫後桃花）
胡蝶 高占非 舒繡文 王獻齋 精心合演

好消息
日新照像傳習所招生了！由攝影家孟廣哲學士親担教授好機會幸勿失之交臂焉
地址—北馬路—路北。

第一號嫩面膏 嫩面膏之製造純用桃杏仁油蜂臘正月季花液及最貴重之花液製成其整容膏能一切消滅班點雀痣嫩膏能消除黃色班點及風刺淨容養面改容顏嫩膏保持面部皮色之美容使用方法每晚以溫水淨面後輕輕向面模擦不怕風吹日晒消除晦暗疣疤且能使君得有玉顏也
哈爾濱道裡石頭道街 新城大街三十一號
代理處 同發隆 孔明大藥房
每瓶國幣八角

維新理髮所開幕廣告

敝人徐髮師前在南崗法國理髮所研究二十餘載並王理髮師前在道裡十三道街美麗理髮所及張理髮師久在道外善爲燙髮均係數年經驗現將他號辭退三人合資創設維新理髮所特由法國特運到新式燙髮電機並各樣藥水無不完備專門燙髮西洋式時樣無不美麗雅觀又不惜重資將內容設備改良均皆潔淨合於衛生特備女理髮室數間陳設俱西洋購來應有盡有無一不美如蒙惠顧無任歡迎電機燙髮國幣二元保險一年火剪烙髮國幣五毛眞乃空前絕後未有之良機也各界仕女請來一試方知並非虛言斯人恐未周知特此聲明
地址正陽北七道街路東四號

雜哈羅夫醫士

本醫士諳通華語曾在大黑河宮綺醫院卜奎綏芬河等處行醫現來哈埠專治內科花柳，皮膚，眼，小兒婦女各科病症梅毒及淋病用新式德國藥品收費低廉 地址道裡外國二道街路南八號 上午八時至九時下午三時至七時

孔明大藥房 上午十至十二點

△宴賓樓飯店▽
包辦酒席零星便酌
道裡石頭道街西頭路北
電話二二七二 六二四九

日本早川齒科醫士 劉東亮
東亮齒科醫院
治拔牙，鑲牙，口腔一般病症
院址哈爾濱景陽街南平安電影院一邊

哀情小說 情天恨海 王柳周著

第七回 花底妬秦宮俠骨柔腸鑄成大錯 衾影慚金屋痴心酸淚莫起沉疴

然而這一方面離受了絕大激刺，那一方面對於夢痕的熟度，却只有增高‧並無滅退，不過只在愛情的範圍中，稍稍有了些變態，便是以前在兒女情懷中，只看夢痕是同命鴛鴦之侶‧如今在中心忘忘時，又將她看成安慰靈魂的人，故而每天必要到憶琴樓一去，爲要暫袪愁煩因而拚命的及時行樂，恨不得把這行將成人之年，縮回到垂醫芳紀，好恢復那竹馬青梅的生活，眞是無故尋愁見恨，有的似傻如狂，常當的流戀世十幾個鐘頭，說什麼紙醉金迷，簡直是醉迷夢死，到進了二月，若愚夫婦來訪夢痕，以及夢痕決計撒手的事，夢痕既狠着心沒告訴他，他也沒聽出神色，初四這一天，驚宴在午飯過後，沉了一大會兒，便又從家裡到憶琴樓去，進了門一直上樓，闖然走到夢痕的臥室門首，就要推門進去，忽然從旁邊搶過一個老媽，輕輕的攔住驚宴，道，陸少，請那屋裏坐，大姑娘還沒起來呢，說着已走去把對面開房的門簾挑起，往裏相讓，驚宴心裡一陣咤異，自想夢痕的臥室原是爲我一人預備的，向來是由自己隨便出入，一天二十四時，隨便那一個時候來，也是直入公堂，便是夢痕臥床未醒，也不能攔我進去，她那海棠春睡我看得都有上百次咧，怎單今天給我個閉門羹，但轉想這老媽，或是新來，不明底細‧把我當作普通客人，便不由轉臉看那老媽，却又是熟人，竟還是夢痕的貼身僕婦那媽媽，他對自己和夢痕的情形，向來知道得清清楚楚，今天忽然有此一舉，分明顯有蹊蹺，心下便有了氣，但自恃是夢痕唯一開心熟人，有什麼事回來只須和夢痕交代，她自會給自己出氣，何必跟這僕婦多嘴，便忍着氣走進對面的開屋，氣憤憤的也不擇地方便自坐下，心想夢痕絕不會攔我進她的臥室，這必是那媽誡心給我倆不好看，好，一會兒見了夢痕，定耍和她撒個賴兒，教她把那媽給我當面教訓一頓，這時那那媽已拿着紙媒進來，陪笑道，少爺坐一會，我就去把大姑娘喚醒，驚宴還塞着臉嘔氣道，請她睡吧，不必驚動，那媽怔了一怔，又搭訕着道，她一會也就起來，說完便自逡巡退出，驚宴陡然心裡一動，不自知的生了一股去念，暗想老媽攔我不令進屋，已自可怪；如今他要那喚夢痕，我略一誰辭，她竟趁坡兒下了，更是可疑，莫非這裏有什麽原故，便又自惴度，道哦哦‧看這光景她那屋裡一定有人，可是屋裡有誰呢。

信

柯靈作

生活是最容易改變人的。近兩三年來，求生於都市的大洪爐中，覺得自己的思想習慣，一天天都在改變。是變好了？是變壞了？自己也說不清，但有些習性的更易印是非常分明的。例如寫信這一件事，從前的一片慇懃，如今竟變得十分荒惰。因爲自己懶得提筆，朋友的來信，也日見稀少‧門前冷落，綠衣人蹤跡久疏。偶然在風晨月夕，想起那些煙流雲散，魚沉雁杳的故舊‧便不禁起了一縷難堪的寂寞。

雖說在這種光怪陸離的社會，爲了利權衝突，個人得失，卑污的人常常把朋友出賣了來成全自己。傾軋‧利用，使一切人間的關係都爲它蒙羞。但友情畢竟是可珍貴的東西，古今來多少偉大的事業，都建立於無垢的友誼；一個有着偉的人格的朋友，就如是我們生活中的「一盞明燈」，可以照徹了我們「靈魂的黑暗」，使我們的「生存有了一點光彩」（巴金語）而一切友朋間往來的信扎，却正是友誼和同情的最具體的表現。

永年
小人糖！
香甜適口，
人人愛吃。
哈爾濱同記工廠監製

振華醫院
專門忌煙
特設忌烟室 另有火炕 專人看護 定期保除 毫不痛苦 在本院忌愈者 爲數甚鉅 並有專門大夫 担任內外兩科
住址 哈爾濱道外南勳街路南

我們擴充了
哈爾濱兩大照像館
眞美 電汽照像館 鐘表眼鏡行
新到各國鐘表眼鏡及照像機器林料廉價出售
攝影藝新光線清晰
地址道裡新城大街十二三道街中間
電話二六八一號
震美 晝夜照像館
聲譽悠久各界聞名
地址道外正陽四道街
電話二九〇五號

天中補習學校
招收各科男女新生
日語專修科：初級班 日文班 高級班
打字科：漢文班 代打公文函件簡章
補習預備科：初中預備班‧高小預備班（國文、日文、英文、數學、史地）
簿記科：速成班 專門班
校址：道外北二道街‧簡章函索即寄

首善協天醫院
院長 陳澤生
現已回哈照常應診
首善道外景陽街電話二九二六
協天道外正陽街電話一六九八

△萬勿錯過機會▽
西洋自行車大清理
自國幣四十元起碼
堅固耐用 購者請速
老頭牌自行車裡外帶本行總代理

飛士洋行
道裡斜紋街三十四號新城大街對過

本號現由文新理髮店移出新設
國際理髮店特由滬漢請到優上技師數名專門燙髮用法國藥水燙髮有新式燙髮電機每次國幣二元奉送洗髮一次保險八個月洗頭藥水染髮藥水火酒燙髮塞熱電風吹髮並設有男女理髮室均皆清潔恐未週知特此聲明
地址哈爾濱道裡中央大街十四號市政公署南路西
持前下報紙減價現已截止特此聲明

本館爲擴充營業起見修理內容完竣照常營業
歡迎參觀
青華照像館啓
道外南頭道街南頭路東

治牙，鑲牙，拔牙，
東尙齒科醫院廣告
日本東京留學日本大學齒科部畢業在同學研究開業經驗十年診療費低金牙保險完全
道外國八道街路南
日本大學齒科醫學士 黃東尙啓

醉賢酒居 新屋落成 廣告？
敬請各界諸君，注意，新屋落成，清潔無比，清‧老陳酒，氣味芬芳，屋內寬闊，空氣新鮮，女子店員，十數餘名，招待週到，殷勤伶俐，各界諸君口福有幸，公餘之暇，請駕早臨，
醉賢酒居主任啓
道裡中國十五道街路北

濟魯大學醫學士 前北平協和醫院醫師 韓寶田
韓大夫診療所
經驗宏富設備完善
晝夜應診藥費低廉
地址道裡中國九道街路北美國電影院東邊

敬謝良醫

程元普先生 針神之救命恩惠

敬啓者敝人劉兆豐現住三十六棚因子濱生年三歲於二月十日偶得發燒咳嗽喘息氣短初經中醫治療無效又經西醫診爲氣管炎症服藥亦未見效十七日忽轉內抽氣短神暈不省人事經朱太太告知言及程元普先生專門兒科敝人求張君去請不數分鐘吾兒氣息是有是無面色發青敝內人一時急燥神經錯亂又哭又笑直聲怪叫此時敝人方寸已亂忽接先生亟舍診斷後間明病原隨用指按於頂部少許言說此病乃係痰閉之症大概有救遂取針由頂心刺下不多時即覺面色稍轉吐硬痰一大條立刻元氣稍緩一點鐘後兩眼睜開已省人事然後又用藥二付病已全愈敝人除還藥賚外特此登報鳴謝　感謝人劉兆豐謹啓

先生現住道外中國四道街十八號華陀醫社　電話三四八一

你願吃口福嗎

請到九爾民娘咖啡館去吧　屋內清潔　各樣午飯俱全　價碼不低廉

地址中央大街六十四號

大同公寓旅館廣告

敬啓者本寓自開幕以來頗蒙中外人士之歡迎屋內設備均仿新東西洋冷樣備有照式鉄床式櫃桌椅寫字台裝衣自來水管暖汽女熱並有會便水男電置塘盟室來所及置澡電話電燈等設之鈴善可謂近代化商完館最適往來客各旅時宿住及本埠員臨關各大商店職價機爲公館之用房元作廉包月合十八止低碼至三十三元一起天自八角起至界零五角止務乙各知元公惠顧一試即言諸之非謬也

地址哈爾濱道裡許公路西即桃花巷正陽街西口兩者中間又名景陽街

道裡電話五五三一

旭昶製版所

專做銅版鋅版　以及放大縮小　出品迅速價格低廉

地址道裡商舖街十四號

哈爾濱道外十二道街

哈爾濱航業聯合局

營業　船客係　電話九二四七四　貨物係　電話九三六四八　直通電話九一三六〇 夜間滿日人宿直

日附	五	同	六	同	七	八	同	同	同	九	同	一〇	同
船名	强州	永利	綏成	吉林	慶濱	海星	永安	永業	江安	同昌	上海	景摩	哈爾濱	杭州
船種	旅客	客貨	旅客	客貨	旅客	同	同	客貨	客曳	旅客	同	客內	旅客	客貨
行先	富錦	佳木斯	富錦	三姓	富錦	同	黑河	佳木斯	扶餘大賚	富錦	同	江橋	富郎	三姓
時刻	十二時	十五時	十二時	十五時	十二時	十二時	十六時	十五時	十六時	十四時	十二時	十六時	十二時	十五時
碼頭	十二道街	頭道街	十二道街	頭道街	十二道街	十二道街	十一道街	頭道街	濱江	同	同	同	頭道街

六月上旬配船豫定表

印爲定期急行船除新甸、木蘭、通河、方正、三姓、宏克力、湯原、蓮江口、佳木斯、富錦、樺川、新甸、饒河、撫遠、黑河、以上出口外尚有哈爾濱開往各地線船歡迎客商詢問 不定期船係由各站隨時開行便利客商不知

福德興理髮所

電機燙髮本月內一元五角　染髮一元　洗髮四角　火剪燙髮六角

本所今由滬漢請到優上理技師數名髮樣新奇屋內設備完善另有男女理髮室均皆清潔專門燙髮並唯雅觀而且耐久特用法國藥水燙髮電髮有新式燙髮如蒙惠顧無任歡迎保險八個月洗頭須水染髮乃水火酒前絕後寒熱電風吹髮應有眞實未有之良機也請來一試方知不謬也

地址道裡中國十三道街路北福泰樓隔壁

哈爾濱英文商務學校

英文班春季招收新生廣告

新英文初級A.B.C.及插班　教育皆英文教授　學費每月國幣四圓

英文打字學費每月國幣三圓　報名及接洽時間每日由早九時至下午七時（除星期日及放假例外）

現遷移南崗設建街門牌六十八號（男女兼收）

分校道裡中國十道街三一號

雨天隨筆

治宇

偶然在五畫編輯部的辦公的桌子上，瞧見一幅登過的黑貓君作的漫畫「生活難」大學生拉洋車。不禁使我想起耕雲兄的話來。

近幾天來細雨霏霏、儼然是梅雨的季節了。微微的濕風帶着一點春的寒意，挾着細雨拂過臉上，使人異常感覺爽快。眞的，春的細雨和秋的微風我愛好它直如我的兩位好友。特別喜歡撐着油紙雨傘，獨自彳亍行於寂寞的園林裡，或穆寥的巷中。耕雲在我們同學中、他的性格和嗜好的觀點，與我十分相同，每於晴時慨相偕遊於燕郊的陶然亭或先農壇中北海等地。尤其每値春的雨天必攜傘跑到遊人絕少的公園去拜訪春雨。有時他來的晚了我自己先於巷中徘徊踏着沙泥狂哦些連自己也不知是什麼調子的歌詞等他。他常戲諧着說：「治宇」儼然是「雨巷中的女郎」了。我說：「可惜我不是結着哀怨像。丁香一樣的姑娘」有時也常找國魂和襟亞等同去所謂「尋雨」。因爲我們這些人都是爲大雅所深惡的不肖的少年啊！

自從一九三四年夏學士的頭銜頂上後。大家一同輕呼道：「到社會上再會罷？」[illegible]（未完）

5 日本女校之團體操

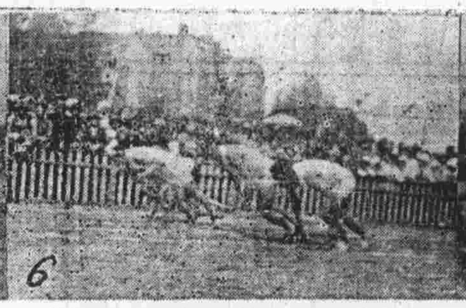

6 男子社會組八百米接力之搶馬

7 來賓競技『退後五十米』之中途

8 司令台前頒獎之各校選手

風頭健

快曉

[illegible]

若認爲不相常而擯棄他的東西，他更會罵你『不識貨！』比較起來，眞正爲風頭而寫，因爲這還不算『無所謂』但作者的比無理取鬧強的多，起碼要放主觀態度，

了，多少也要包涵一二。所謂眞正的風頭，是要以一已之精神，克服群衆的心理，有了這點把握，再進而爲直率地表現，這一點希望忠實的作者，來一個冷靜地融會。

外　六·三·於運動會圈

◀大會司令台▶

◎醫專四位建將◎

春日無題

青草

青陽踏遍綠莎泥，
二月風輕拂袷衣，
無限秋愁渾未散，
又添惆悵燕兒飛，
一日纔得半日閒，
盈眸春色豔陽天，
讀詩最怕傷心句，
自倚寮闌捉柳綿，
一年容易又春風，
一樣傷春各不同，
別有幽懷消未得，
幾聲啼鴂杜鵑紅，
到眼風華物候新，
幽人無那自沈吟，
含情弱柳舒青眼，
解識春心有幾人，

尋

衣冰

找去吧！昨夜的夢！
在一個姑娘的髮尖上。
到河裡去，
抱住魚吐的氣泡，
看看夢的顏色。
到雲上去，
聽聽夢裡的歌聲，
是圓的呢，是碎的！
哦！森林裡去吧，
青松的皮下！
有那姑娘的名字！

四，三，於哈爾濱

閒話新城

眉月

[illegible]（未完）

慣了一樣（四）

野鶴

先生：『我老了！腦力也不好簡直是不行啦』
學生：『沒什麼！慣了一樣！』
先生：『那講不了！你們多担待點』
學生：『沒什麼！慣了一樣！』
先生：『什麼法子！我們一樣不許再說！』
學生：『那沒什麼！慣了一樣不住！』
先生：『是啊！什麼呢，慣了一樣』
學生：『沒什麼！慣了一樣』

（未完）

9 醫專之接力隊

10 11 馬家溝小學接力隊

12 13 會場職員們之忙碌

[illegible]

錯綜的感覺（續）

征秋

那末不妨暫從叔本華的厭世與慈悲說罷！於是又重新換一個抱負，肩挾着游於所謂望慾無止境的本體宇宙裡。[illegible]

—自由慈笑—

1 出發點準備上場的女組健將　2 馬家溝小學校之選手　3 工程街小學校接力隊　4 休息中之她們

正的！反樣都是這朋友。有什麼？不敢揮戈的呢一九三三年作于燕都

14 15 16 17 18 日中之團體表演　19 場中準備之救護隊　20 來賓之一部　21 觀衆一瞥

本版照片均爲本報記者特攝

建運會錄

予里

[illegible]

西湖心影（續）

宇石

[illegible]

第五次建國運動大會會場全景

（小聲明）

本期封面說明係「徐麗梅女士近影」，手民一時疏忽，竟將「女士近影」四字脫却，除聲明更正外，尙乞徐女士見諒是幸。

甜草崗稅捐局遺失徽章第三十七號無論落於何人之手一概作廢特此登報聲明